

# WALD- UND WILDSCHONZONE

## Gemeinden Hinterrhein/Nufenen Platte-Tröswald / Wandflue-Cassanawald

**Zutrittsbeschränkung in der Zeit vom 20. Dez. – 30. April**

In der Zeit vom 20. Dezember – 30. April ist in der Wald- und Wildschonzone jede Art der Sportausübung, insbesondere Skitouren, Variantenabfahrten, Langlauf, Schneeschuhlaufen, Eisklettern usw. zu vermeiden.

Auf Ihr Verständnis zählen die Gemeinden Hinterrhein und Nufenen, die Wildhut und die Jäger sowie der VV Splügen/Rheinwald.

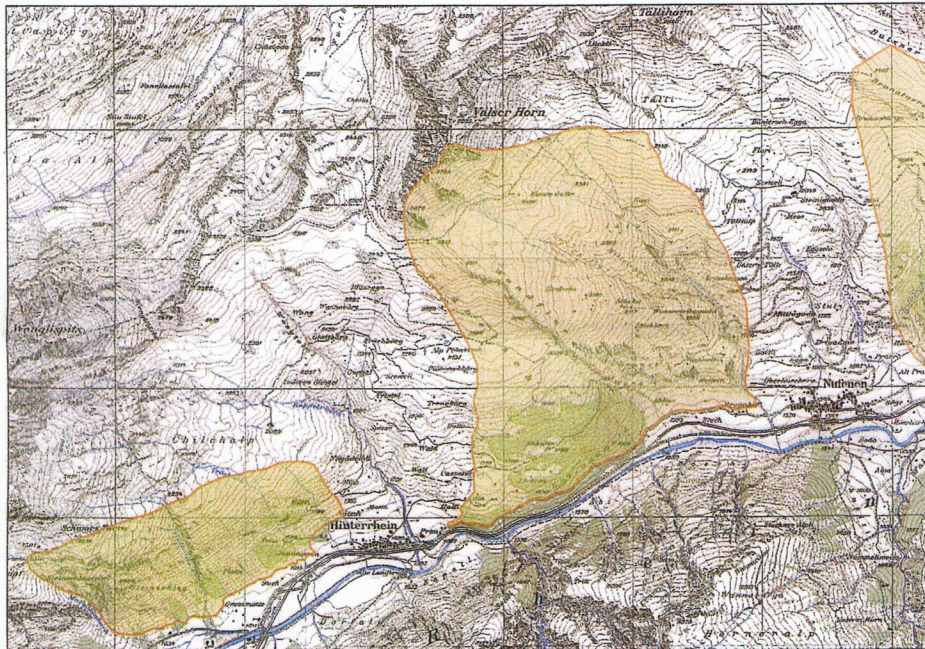

## Comuni di Hinterrhein / Nufenen Platte-Tröswald / Wandflue-Cassanawald

**Accesso limitato nel periodo dal 20 dicembre al 30 aprile**

Durante il periodo che va dal 20 dicembre al 30 aprile è da evitare ogni attività sportiva; in particolare le gite con sci d'escursionismo, le discese fuori pista, lo sci di fondo, le gite con le racchette da neve, le arrampicate su ghiaccio e così via.

I Comuni di Hinterrhein e Nufenen, gli organi di sorveglianza della selvaggina, i cacciatori e i responsabili dell'ente turistico Splügen/Rheinwald confidano nella Vostra comprensione.

# ZONA DI RISPETTO DEL BOSCO E DELLA SELVAGGINA